

Deckblatt zum Textteil der bauordnungsrechtlichen Festsetzungen
zum Bebauungsplan Mautenreute II

2.4 Kniestock: Bei den Gebäuden 1 - 30 sind Kniestöcke bis zu
max. 0,40 m einschl. Sparrenschwelle möglich.

Hohenstein, den 5. März 1985

Klein
Bürgermeister

V E R F A H R E N S V E R M E R K (gilt auch für Deckblatt vom 5.3.1985)

Aufstellungsbeschluß des Gemeinderats (§ 2 Abs. 1 BBauG) vom 9.5.1984.

Ortsübliche Bekanntmachung des Aufstellungsbeschlusses am 26.5.1984.

Bürgerbeteiligung gem. § 2a Abs. 2 BBauG am 28.5.1984.

Als Entwurf vom Gemeinderat festgestellt am 12.3.1985.

Als Entwurf gem. § 2a (6) BBauG ausgelegt vom 26.3.1985 bis 25.4.1985.

Auslegung bekanntgemacht am 16.3.1985 durch Veröffentlichung im
gemeindlichen Mitteilungsblatt.

Als Satzung gemäß § 10 BBauG vom Gemeinderat beschlossen am 23.5.1985.

Hohenstein, den 30.5.1985

Bürgermeisteramt

Klein
Bürgermeister

Genehmigt gemäß § 11 BBauG vom Landratsamt Reutlingen mit Erlaß vom
...08..Juli.1985....., Nr. 31/5-621.41-ma/sz.....

Genehmigung gem. § 12 BBauG bekanntgemacht am .20..Juli.1985.....
durch Veröffentlichung im gemeindlichen Mitteilungsblatt.

In Kraft getreten am .20..Juli.1985.....

Entschädigungsansprüche gem. § 44 c BBauG erlöschen am .31.12.1988.....

**Genehmigt mit Erlaß des
Landratsamts Reutlingen**

vom 08. Juli 1985

Gz.: 31/5-621.41-wa/sz

Hohenstein, den 22. Juli 1985

Bürgermeisteramt

Klein
Bürgermeister



Pfeiffer

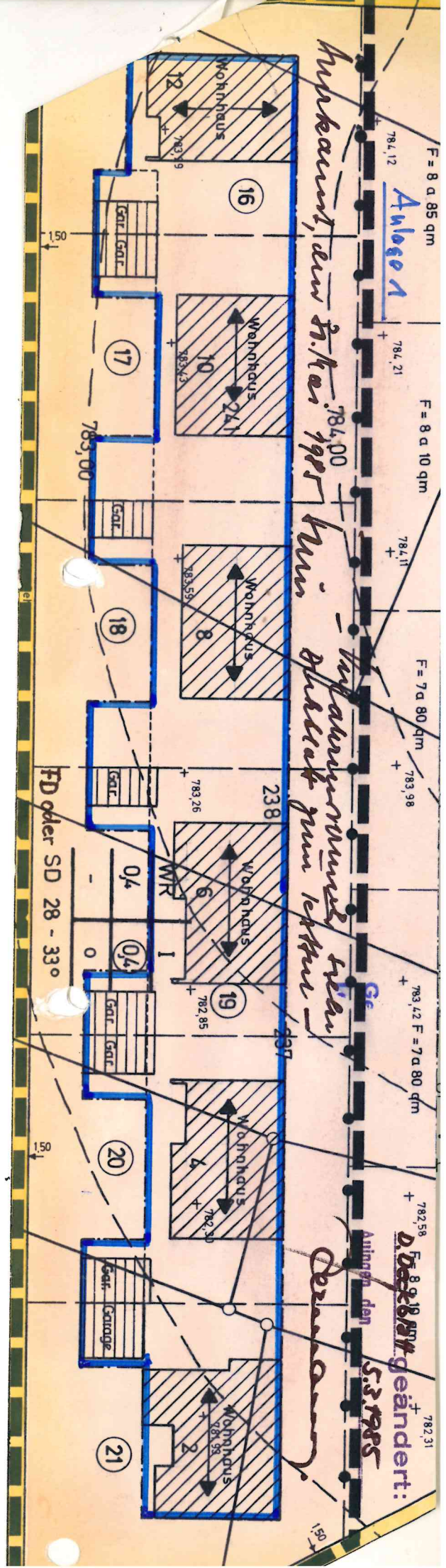

F = 8 a 85 qm
 784,12
Anlage 1

F = 8 a 10 qm
 784,21
 +

F = 7 a 80 qm
 784,11
 +
 783,98
 +

783,42 F = 7 a 80 qm
 +

782,58
D. Deck 18.11.1985 geändert:
 782,31
 +
5.3.1985

*Murkeant, am 31. Mai 1985
 in der Wohnung
 der Straße zum letzten*

Demant

FD oder SD 28 - 330

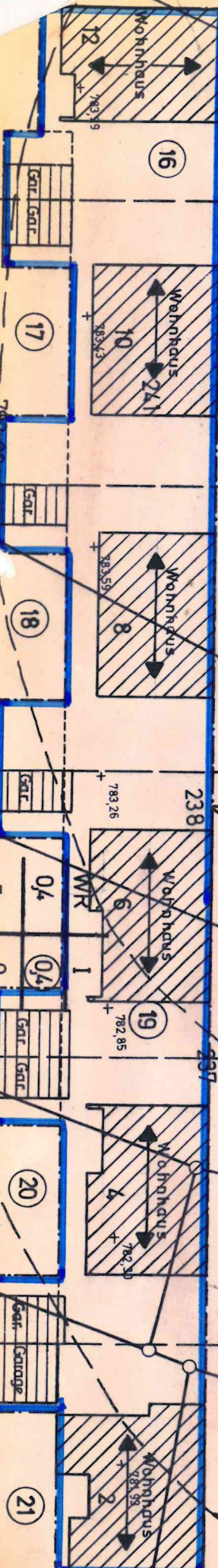

1

1